



NAOcrea - NUOVI AUTORI OGGI

Residenza per artisti nei territori triennio 2018 - 2020

OPEN CALL

AiEP prende parte al nuovo Sistema delle Residenze Regionali, avviato a seguito alla collaborazione inter-istituzionale tra il Ministero dei beni e delle attività culturali e del turismo e le Regioni, nell'ambito di quanto disposto dall'articolo 43 del D.M 332 del 27 luglio 2017 sulla base del patrimonio di conoscenze ed esperienze maturato nel corso del triennio 2015/2017, per il triennio 2018/2020.

AiEP continua la sua attività di residenza con **NAOcrea** che per il triennio 2018-2020 si colloca come progetto di residenza "Artisti nei territori" con l'obiettivo di valorizzare la capacità di fare rete e di presentare un progetto organico, anche sul piano delle interazioni con altri organismi del sistema territoriale, nazionale, internazionale.

Il nuovo corso prevede interventi per progetti relativi al sostegno e tutoraggio alla produzione, alla promozione e allo sviluppo del sistema di residenze artistiche. AiEP guarda in particolare ad iniziative volte a sostenere processi creativi in ambito coreografico e performativo, che si distinguano per il forte orientamento all'innovazione dei linguaggi, all'interdisciplinarietà e multimedialità o per le urban practices nell'ambito della danza e della performance. I percorsi di residenza saranno inoltre completati da azioni di promozione e divulgazione per favorire il confronto nazionale e transnazionale tra gli artisti e la circuitazione dei prodotti creativi.

Gli artisti saranno selezionati secondo le linee di ricerca e di approccio alla performance e alla coreografia individuate:

- 1) Residenze artistiche indoor:** Agli artisti selezionati sarà data la possibilità di ricerca, senza finalità produttive imminenti, con ampia libertà di sperimentazione ed esplorazione, invitandoli a sviluppare **collaborazioni artistiche anche nell'ambito delle arti visive e digitali**. Una particolare attenzione sarà data alle **nuove drammaturgie**, alla relazione con le **nuove tecnologie**, all'innovazione nella realizzazione di **dispositivi di visione non convenzionali**.
- 2) Progetti di comunità e spazi pubblici:** La città e il contesto urbano come palinsesto, paesaggio, campo di ricerca e di partecipazione sono le mission del **progetto outdoor di NAOcrea** che apre le porte allo spazio urbano invitando gli artisti a elaborare lavori che vedano il corpo come protagonista deputato al contatto con le trasformazioni in atto nel contesto sociale su cui la Fabbrica del Vapore insiste. I temi delle nuove cittadinanze, dell'habitat pubblico, dell'urbanistica partecipata, dell'innovazione civica e urbana saranno privilegiati in tale contesto di ricerca.

1-DESTINATARI

Giovani autori italiani o provenienti da paesi dell'unione europea attivi professionalmente in ambito coreutico di età non superiore a 35 anni all'atto della richiesta di partecipazione.

Gruppi/Compagnie di danza italiane o provenienti da paesi dell'Unione Europea o da paesi extra UE con regolare visto, la cui maggioranza dei componenti abbia età inferiore ai 35 anni con comprovata attività di non meno di 24 mesi alla data di presentazione della domanda (in caso di soggetti legalmente costituiti farà fede l'indirizzo della sede legale e la data di costituzione)

Il possesso dei sopracitati requisiti di attività dovrà essere dimostrato anche dettagliando nell'apposito allegato A) di cui al punto 6 attività svolte e link attivi sui principali canali di diffusione video (Youtube, Vimeo, siti personali ecc) a materiali documentari relativi alle creazioni già realizzate

2- CONDIZIONI

Ai soggetti selezionati verrà offerto:

- periodo di residenza creativa presso la sede AiEP, Milano.
- tutoraggio interdisciplinare alla produzione.
- supporto tecnico (vedi in allegato caratteristiche dello spazio e scheda tecnica)
- supporto all'accoglienza e all'organizzazione durante il periodo di residenza.
- supporto alla comunicazione.
- i lavori realizzati potranno, in accordo con gli artisti, essere inclusi nel programma del **NaoPerformingFestival 2018 /2019** e supportati nel post-debutto per circa 6 mesi in azioni di promozione finalizzate alla circuitazione a livello nazionale e internazionale.
- sostegno finanziario: ai soggetti selezionati verrà riconosciuta una copertura di costi/compenso fino ad un massimale di 2000,00 € e non inferiore a 1000,00 € lordi.
L'importo effettivamente riconosciuto a ciascuno dei soggetti selezionati verrà definito sulla base delle caratteristiche del progetto presentato (provenienza e numero di danzatori coinvolti, caratteristiche produttive particolari, etc) e comunicato ai soggetti contestualmente alla pubblicazione degli esiti della selezione.

3- REQUISITI DI AMMISSIBILITÀ DEI PROGETTI ARTISTICI

Saranno ritenuti ammissibili progetti di nuova produzione coreografica non ancora avviati o in corso d'opera che, alla data di sottoscrizione, non abbiano ancora debuttato nella loro forma definitiva. Ogni soggetto partecipante può presentare un solo progetto pena l'esclusione

4- CONDIZIONI DI INAMMISSIBILITÀ

Non saranno ritenuti ammissibili:

- a) soggetti che abbiano subito revoche o che abbiano in corso procedure di accertamento per il recupero di somme erogate da Regione Lombardia negli ultimi due anni.
- b) oggetti legalmente riconosciuti che non siano in regola con il regolare versamento di compensi e oneri di legge.

5-TEMPISTICA E MODALITÀ DI PARTECIPAZIONE

Termine per la presentazione della candidatura: 7 novembre 2018 ore 24.00

Gli interessati dovranno far pervenire la modulistica in allegato debitamente compilata in ogni sua parte (tutti i campi sono obbligatori e si raccomanda di attenersi al numero di battute massime ove indicato) sottoscritta dal legale rappresentante in caso di soggetto legalmente costituito o da un referente incaricato in caso di compagine artistica non legalmente costituita.

La domanda di partecipazione e gli allegati richiesti dovranno pervenire in formato pdf all'indirizzo di posta elettronica: info@aiep.org pena l'esclusione dalla selezione.

Non saranno ammesse domande parzialmente compilate o inviate oltre il termine indicato. L'organizzazione non si assume la responsabilità per eventuali errori o anomalie nella trasmissione a mezzo posta elettronica.

L'esito della selezione verrà comunicato agli interessati tramite mail entro il 15 novembre 2018.

L'elenco degli artisti selezionati verrà inoltre pubblicato nel sito www.aiep.org.

I percorsi di residenza si svolgeranno presso la sede AiEP/ Fabbrica del Vapore – Via Procaccini 4 Milano.

6- MODALITA' DI SELEZIONE:

La selezione verrà effettuata ad insindacabile giudizio di AiEP che avrà facoltà di avvalersi in fase di valutazione di una commissione artistica di comprovata esperienza nel settore.

I soggetti non ammessi avranno facoltà di chiedere ai responsabili della valutazione un confronto sulle ragioni della mancata selezione.

7- DOCUMENTAZIONE DA INVIARE IN FORMATO PDF:

Richiesta partecipazione (**Allegato A**)

8 - NORME GENERALI E TRATTAMENTO DEI DATI PERSONALI

L'invio della domanda di partecipazione implica l'accettazione del presente bando in ogni sua parte. L'invio degli allegati equivale come liberatoria per l'utilizzo dei materiali inviati ai fini del raggiungimento degli obiettivi del bando stesso. I partecipanti autorizzano l'organizzazione al trattamento anche informatico dei dati personali e a utilizzare le informazioni inviate per tutti gli usi connessi al progetto per scopi comunicativi e pubblicitari.

Per informazioni

e per ricevere i modelli degli allegati A
vi invitiamo a contattare i nostri uffici al numero:
tel +39 02 345 0996

oppure a farne richiesta inviando una mail a

E-mail info@aiep.org



2018-2019

Domanda di partecipazione	Allegato A)
ANAGRAFICA SOGGETTO RICHIEDENTE	
Per soggetti legalmente costituiti	
Nome natura giuridica	
sede legale	
codice fiscale	
Partita Iva	
legale rappresentante	
Referente del progetto	
Nome e cognome	
tel	
e mail	
Per soggetti non legalmente costituiti	
Referente del progetto	
Nome e cognome	
tel	
e mail	
DESCRIZIONE PROGETTO ARTISTICO	
titolo	
sottotitolo	
Nome della compagnia/ formazione	
Autore /Coreografo	
nato a /il	
residente in	
indirizzo	
Cod. Fisc ed eventuale Partita Iva	
tel	
e mail	
Iscrizione alla SIAE	<input type="checkbox"/> SI <input type="checkbox"/> NO

Elenco di danzatori o altre figure artistiche coinvolte nel progetto	
di ciascuno indicare:	
Nome e Cognome	
data e luogo di nascita	
residente in (località /provincia/CAP)	
indirizzo completo	
codice fiscale	
DESCRIZIONE DEL GRUPPO DI LAVORO Max 1.000 battute spazi inclusi	
CREDITI DI LOCANDINA COMPLETI	
coreografia	
drammaturgia	
regia	
costumi	
scenografie	
etc...	
KEYWORDS Max 5	
SINOSSI Max 2.000 battute spazi inclusi	
MESSA IN SCENA Max 1000 battute	
SVILUPPO DEI CONTENUTI Max 1000 battute eventuale link per disegni-foto-video di studio	
MOTIVAZIONE Max 600 battute	
ELEMENTI DI INNOVAZIONE Max 600 battute	
LINK VIDEO o invio file di lavori precedenti	
[] sono state inviate via mail i file video relativi alle creazioni precedentemente realizzate	
[] le produzioni precedentemente realizzate sono visionabili ai seguenti indirizzi:	
riportare link attivi	

INFORMAZIONI TECNICHE	
n° danzatori/performer (compreso il coreografo se presente in scena)	
n° tecnici	
durata stimata delle performance	
utilizzo musiche di scena tutelate	<input type="checkbox"/> SI <input type="checkbox"/> NO
utilizzo musiche di scena eseguite dal vivo	<input type="checkbox"/> SI <input type="checkbox"/> NO
n° musicisti impiegati	
dimensioni minime dello spazio scenico	
materiale tecnico messo a disposizione dalla compagnia /formazione	
materiale tecnico richiesto (riportare elenco dei materiali richiesti e se disponibili indicazioni di massima relative alla pianta luci)	
tempi previsti per allestimento	
tempi previsti per smontaggio	
personale tecnico richiesto per montaggio	
personale tecnico richiesto per smontaggio	
PIANO DI PRODUZIONE Max 1000 battute	
pianificazione delle azioni per la realizzazione del progetto	
SOTENIBILITA' DEL PROGETTO E RETE DEI PARTNER Max 1000 battute	
Indicare eventuali opportunità legate al progetto (sponsorizzazioni, scambi culturali, promozione, etc.)	
Indicare i partner pubblici e privati eventualmente coinvolti dettagliando le modalità della loro partecipazione al progetto	

Si invitano gli interessati a presentare proposte per la Call NAOcrea a prendere preventiva visione delle caratteristiche tecniche dello spazio che ospiterà le residenze.

Sede AiEP Via Procaccini 4 – Milano (C/O Fabbrica del Vapore)

Stage Manager: Claudio Prati 346/2159080

SPAZIO

open space senza quinte / con fondale- fondale parete muro bianco per proiezioni m.9 x 5 di altezza dimensioni perimetrali dello spazio m. 9.50 (L) x 12 (P) x 7.50 (H) soffitto a volta-capannone industriale-base dell'arco a m.5.15 punto max m.7.50 -stage per laboratori workshop di danza m. 9x 14

stage per performance o conferenza m. 9x10 (40/60 posti / gradonate -con l'aggiunta di 30 sedie bianche pieghevoli)

pavimento rialzato in legno con PVC tappeto danza BIANCO /NERO

fondale muri bianchi (utilizzabili anche per proiezioni)

pareti : laterale SX muro bianco con specchi (vedi foto - con possibilità di copertura con pannelli - tempi circa 15-20 minuti)

laterale DX con finestre (vedi foto- copertura-oscurabili con pannelli NERI o Bianchi-cornice nera

PVC tappeto danza nero e bianco che copre tutta l'area scenica

5 americane per fari (frontale, pioggia, controluce) (per linee vedi pianta allegata)

possibilità di mettere fondale NERO e quinte nere alla tedesca o all'italiana (3 per lato)

spazio completamente oscurabile con pannelli

spogliatoi divisibili per 20-25 persone con 2 docce e 2 bagni

diversi schermi bianchi a carta geografica in PVC ottico per proiezioni frontali (dimensioni 12x5.06 / 6.86x5.06 / 4x3 / 3x2.25)

LUCI

4 dimmer behringer 6 canali (10a-2kw)

1 mixer luci 24 canali EUROLITE

1 mixer luci 12 canali BEHRINGER

2 sagomatori (NO etc) 650w con focale fissa 26°

2 sagomatori (NO etc) 650w con focale fissa 50°

12 PC 1000w con bandiere e portagelatine

6 PC da 500w con bandiere e portagelatine

4PAR cp 62

4 domino 1000w con portagelatine

5 tubi-amicane – 3 -6 punti prese

1 presa elettrica -32A -pentapolare- trifase

quadro-carico elettrico di 15 -20 KW max

6 basette per installazione fari a terra

AUDIO

1Mixer audio MAKIE dfx6- 4 canali + 2 (stereo x cd-dvd..) - Mixer ausiliario con 4 INPUT di cui 2 microfonic-

2 altoparlanti/casse attive dB technologies - 150W

2 altoparlanti casse attive Australian Monitor 350W

2 altoparlanti casse attive Makie 150w

1dvd player / e 1 cd player portatile

2 microfoni a filo (o radio AKG)

4-stativi per microfono da pavimento- 2 stativi da tavolo

2 radio microfoni AKG

1 radiomicrofono Proel

VIDEO

3 staffe per videoproiettori con ganci per fissaggio ad americane o tubi

2 videoproiettori monotubo LCD TOSHIBA 2000 ansi lumen- obiettivo standard zoom 1.4-2.0

2 videoproiettori acer 3000 AL obiettivo 2.00.2.4

MATERIALE VARIO

30 sedie bianche pieghevoli -4 sedie nere pieghevoli-- 4 tavoli- cavi e prolunghe elettriche- adattatori elettrici,audio e video *****si possono noleggiare e completare i materiali tecnici in riferimento alle necessità alle schede tecniche delle compagnie ospiti.

NOTA: adiacente allo studio opera l'ufficio organizzativo della compagnia AiEP si prega di concordare orari e volumi audio per le prove tecniche e generali nel caso coincidano con gli orari operativi 9.30-18.30

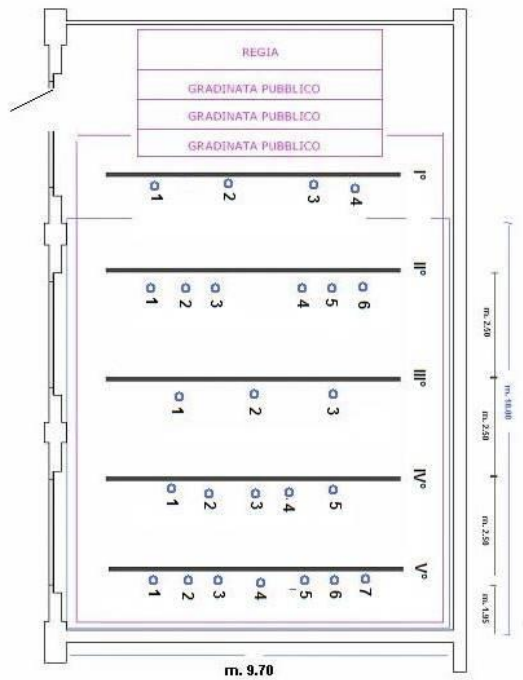

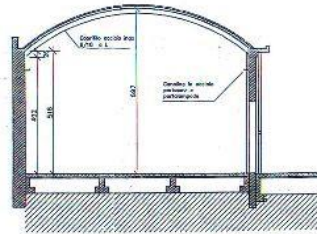

SEZIONE B-B

